

企業のBCP対策や事業所の停電時のバックアップ電源に

Jackery ポータブル電源 900

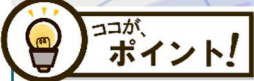

ココがポイント!

バッテリー容量 960Wh、定格出力 1500W、
安心の大容量でありながら、軽量、コンパクトボディを実現したポータブル電源

01 最速 60分でフル充電

「緊急充電モード」を使えば、ポータブル電源を最短 60 分でフル充電可能です。さらに、安全性が向上したバッテリー保護システム「ChargeShield2.0」を採用。双方向インバーターによる効率的な急速充電に加え、発熱を抑え安定性も向上。



02 10年間使える長寿命

長寿命のリチウムイオン電池を搭載。約 4000 回の充放電サイクルにより毎日使っても 10 年間使えます。4000 回使用後も工場出荷時の 70% の電池残量を維持します。



03 安心の 5 年間長期保証

購入日から 3 年の保証に加えて、公式サイトで製品の保証登録をいただくことで、2 年の延長保証が追加され 5 年間の長期保証を実現しました。故障時の修理サービスや製品回収サービスもご用意しているので購入後も安心です。



洗浄機・塗装機・コンプレッサーのオイル交換に最適!

SEIWA 手の届きにくい注油口に 手動式注油ポンプ



ココがポイント!

ポンプを押した分だけオイルが出る為、オイルの漏れや溢れもなく汚れません!

▼缶のサイズにあわせ 2 種類の吸上ホース付 ▼ホース長 630mm で狭い所へ届く



素材	プラスチック
ポンプ径×全長	25mm×278mm
ホース長	630mm
吸上ホース	115mm/80mm

We assist Painters!

Fuji 不二化成株式会社



本社	静岡市清水区鳥坂 327-1	TEL 054-344-1700	FAX 054-345-3200
沼津事業所	沼津市東椎路 1-1	TEL 055-921-7066	FAX 055-922-2971
清水事業所	静岡市清水区大内 263	TEL 054-345-7281	FAX 054-346-8866
浜松事業所	浜松市中央区笠井新田町 1211	TEL 053-434-7707	FAX 053-434-7715

Fujika TIMES

2026/Spring

弱溶剤 2 液型 無機系ハイブリッド屋根塗料

大同塗料 ハイルフ マイルド MUKI



ココがポイント!

無機系ハイブリッド型塗料により超高耐久性を実現します

- 無機と有機のハイブリッド技術により、フッ素樹脂を超えた耐水性です
- ラジカル制御技術（酸化チタンの表面保護・光安定剤・紫外線吸収剤）で紫外線による劣化を抑制します
- 最終工程をクリアーにすることにより、顔料露出を抑制し長期に耐水性を維持します
- 特殊技術の MUKI ベースコートによって**抜群の付着性を実現、様々な基材に塗装可能**です

【製品ラインナップ】

マイルド MUKI ベースコート 19 色
 マイルド MUKI ベースコート遮熱型 20 色
 荷姿：15Kg セット…塗装可能面積 50~57 m²/2 回
 3.6Kg セット…塗装可能面積 12~13 m²/2 回
 可使用時間：8 時間 (23℃)
 マイルド MUKI クリアー・艶消クリアー
 荷姿：15Kg セット…塗装可能面積 115~150 m²/回
 3.6Kg セット…塗装可能面積 27~36 m²/回
 可使用時間：8 時間 (23℃)

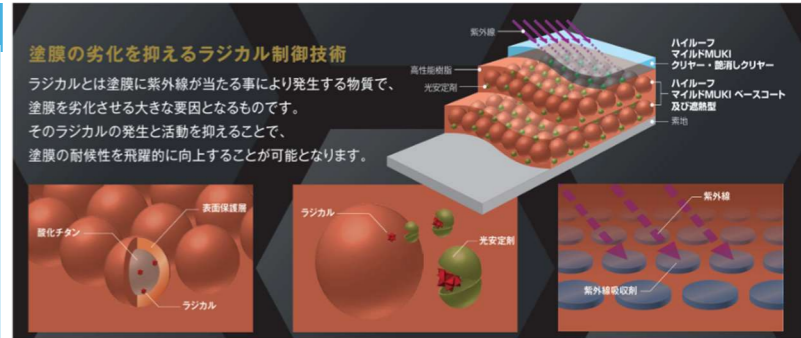

塗装可能な素材 ※素材ごとに素地調整が異なりますので施工の際は確認の上ご使用ください

各種化粧スレート (カラーベスト等)	プレスセメント瓦	乾式コンクリート瓦 (モニエル瓦等)	陶器瓦 ※但し塗料を塗装しても凍破は防げません	金属屋根 ※下塗にヤネタイトマイルド又はハイブリッドシリコンプライマーIIが必要。	塗装できない素材 いぶし瓦 自然石・波型スレート アスファルトシングル等
--------------------	----------	--------------------	-------------------------	---	---

溶剤系エポキシ樹脂下塗材 (2 液型)

イサム塗料 アルティメットプライマー

湿潤面や油が染みこんでいるような難接着面にも密着するエポキシ系プライマー



ココがポイント!

アルティメットプライマーで全て密着!

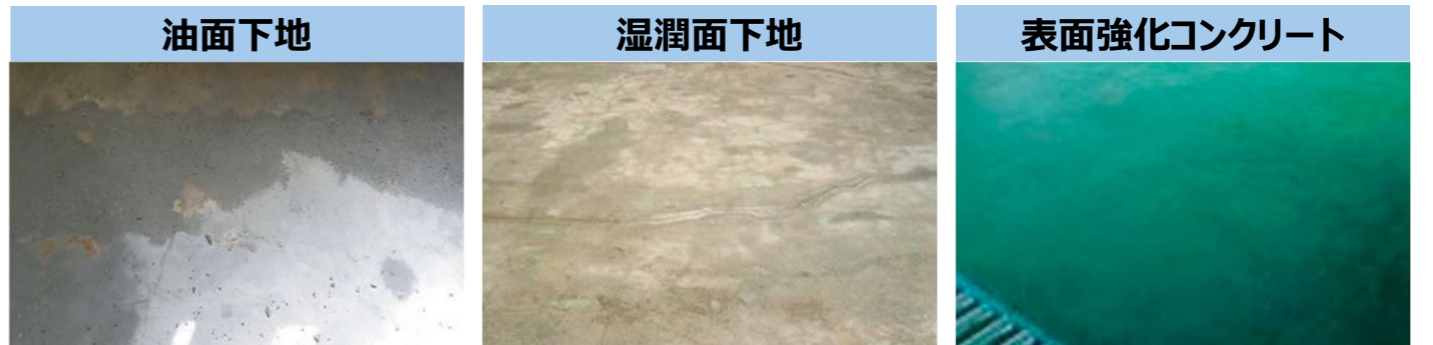

※不陸、段差、巣穴などは前もって補修しておいてください
 表面の水分、油分を取り除き、表面のスケールをサンドペーパーなどで除去します
 油面に施行する場合は、脱脂処理（ラッカーシンナーや中性洗剤等）にて表面の油を除去してください

調合比	2 : 1 (A 液 : B 液)
可使用時間 (25℃)	20~30 分
硬化時間 (23℃)	24 時間
色相	クリアー
荷姿	18K セット / 9K セット



カモ井加工紙は職人たちに選ばれて養生テープで暮らしを創っています

カモ井加工紙 のアイデア商品 「雨といまもる君」&「レールガード」

雨とい養生用粘着テープ

雨といまもる君

- ◎特殊粘着剤の採用で糊残りしにくい!
- ◎貼りやすく、剥がしやすいので施工しやすい! 貼り直しも楽ラク!
- ◎規定のサイズ以外にもサイズ対応OK!

サイズ	袋(巻)	ケース(巻)
100mm×50m	1巻	20巻
150mm×50m	1巻	20巻



雨とい以外にも 使い方がイロイロ! こんなところにもお使いください。

- 室外機の養生
- インターホンの養生
- 門灯の養生
- ポストの養生
- 水切りの養生
- ドアまわりの養生
- カーポートの養生
- 軒天の逆養生 etc...

手すり養生用粘着テープ レールガード



通気性の良い基材だから 白サビが発生しにくい! 下地が日焼けしにくい!

- ◎一人でも簡単施工! 作業効率が大幅アップ!
- ◎特殊粘着剤の採用で糊残りしにくく、貼り直しも簡単!
- ◎扱いやすい基材だから貼りやすく、剥がしやすい!
- ◎高強度の和紙基材だから雨風に強く破れにくい!

カラー	サイズ	袋(巻)	ケース(巻)
ホワイト	100mm×50m	2巻	20巻
	150mm×50m	2巻	20巻
	200mm×50m	1巻	10巻
グレー	100mm×50m	2巻	20巻
	150mm×50m	2巻	20巻
	200mm×50m	1巻	10巻

景観に馴染むカラーをご用意



次世代ポリマー採用変性シリコン

シャープ化学工業 シャーピーDrySara (ドライサラ)

シャーピー DrySara の特徴について

<p>高耐候性</p> <p>約20年相当の耐候性を実現</p> <p>次世代ポリマー採用</p>	<p>高耐候性</p> <p>約20年相当の高耐候性</p> <p>DrySaraは、次世代ポリマー(樹脂)を導入し、かつ弊社・配合技術を結集することにより、耐候性が、従来のNB-LMの約2~3倍と飛躍的に向上しています。(約20年相当の耐候性を実現)</p>	<p>塗装性</p> <p>水系塗料の亀甲状の塗膜割れも軽減</p> <p>次世代ポリマー採用</p>	<p>割れにくい</p> <p>次世代ポリマー採用により、従来の塗装性(密着性・ノンブリード性能)そのままに低温時の(特定の1液)水系塗料の亀甲状の塗膜割れも軽減します。 ※油性や酸化重合型塗料を塗布すると乾燥しません</p>
<p>低汚染性</p> <p>ベタつきが大幅に低減</p> <p>次世代ポリマー採用</p>	<p>低汚染性</p> <p>従来のノンブリードタイプに比べてDrySaraはノンブリード低モジュラスでありながら、表面ベタつきを大幅に低減しました。シーリング打設後1日で指触によるベタつきはほとんどなくサラッとした感触に仕上がります。</p>	<p>メンテナンスサイクル</p> <p>塗替えサイクルに合せトータルコストを削減</p> <p>次世代ポリマー採用</p>	<p>シーリング材打ち替え回数</p> <p>塗料の耐久性が向上し、塗替えサイクルも長期に及ぶようになっています。シーリング材のメンテナンスサイクルも塗り替え時期に合わせることで、トータル的にコスト削減につながります。</p>

色調

カートリッジ: 30色 4L缶: 375色

品名	容量 / 荷姿
シャーピー DrySara (ドライサラ)	320mlカートリッジ×10本 / ケース 4L缶×2缶 / ケース



Triple 硬化システムによる進化したハイパープロテクト機能を有するラジカル制御形ハイブリッド樹脂塗料 スズカファイン ウォールバリア水性 NT シリーズ

~超高耐候性・ノンタック・超低汚染・耐皮脂軟化・汚染除去性・抗菌~

ココがポイント!

ハイパープロテクト機能

塗膜の劣化要因である「ラジカル」は、水分・酸素・紫外線により発生します。1液特殊架橋システムと、塗膜表面層のオキシ硬化およびUV硬化による当社独自の「ハイパープロテクト機能」は、Triple 硬化システムによる強靱で緻密な塗膜を形成することで「ラジカル」の発生因子である水分の浸透を抑制し、卓越した耐久性を発揮します。

Triple 硬化システム

…強靱で緻密な塗膜は水の侵入を強固に防ぎ「ラジカル」の発生を抑制し卓越した耐久性を発揮します

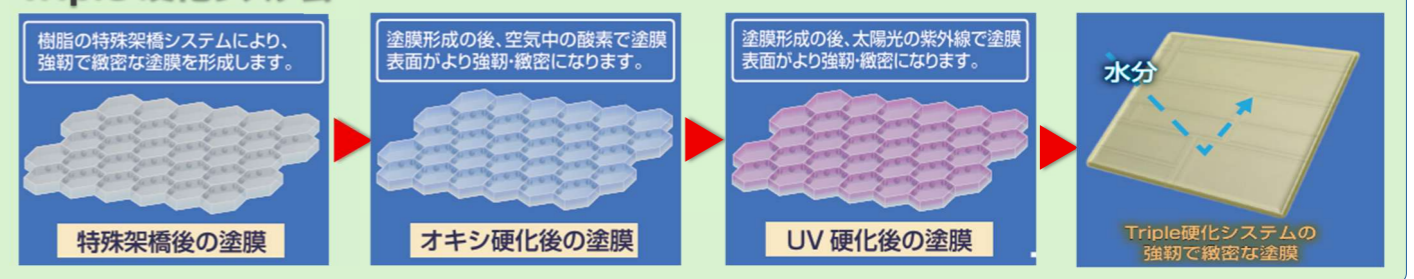

- ウォールバリア NT シリーズ
- ウォールバリア水性無機 NT
- ウォールバリア水性無機 NT-BIO
- ウォールバリア水性シリコン NT
- ウォールバリア水性シリコン NT-BIO
- ルームバリア NT シリーズ
- ルームバリア水性シリコン NT
- ルームバリア水性シリコン NT-抗菌

商品名		系統	容量	仕上がり	色相
上塗	ウォールバリア水性無機NT	水系	15kg 3kg	つや有り 7.5・3分つや	白・黒・赤 赤さび色 オーカー色 黄色・紺 調色品
	ウォールバリア水性無機NT-BIO				
	ウォールバリア水性シリコンNT				
	ウォールバリア水性シリコンNT-BIO				
内装	ルームバリア水性シリコンNT			つや有り 7.5・3分つや つや消し (1分つや程度)	
	ルームバリア水性シリコンNT-抗菌				

今までできなかった人工木の塗り替えが可能になりました

BAN-ZI 人工木に塗れる塗料「ALL WOOD」登場!

ココがポイント!

人工木の色あせや黒ずみが ALL WOOD で塗り替え可能になりました

「ALL WOOD」の優れた特徴!

<p>木部も人工木もどちらも塗れる!!</p> <p>天然の木 人工木</p> <p>密着性が良好で木部にも人工木にもしっかり密着します</p>	<p>安心安全の水性塗料!!</p> <p>水性塗料の為、安全で塗装器具のお手入れも簡単です</p>	<p>速乾性で液垂れしにくい!!</p> <p>乾燥時間が短いので液垂れしにくく作業性が抜群です</p>	<p>高発色で色鮮やか!!</p> <p>発色性が高くきれいな仕上がり、定番の12色の他調色もOK</p>	<p>食品衛生法に適合した水性塗料!!</p> <p>食品衛生法に適合しているので赤ちゃんやペットにも安心して使えます</p>
---	---	---	--	--



温度	乾燥時間		塗装間隔
	指触	約	
5℃	約8時間	約30分	約3時間
23℃		約20分	約1.5時間
30℃		約10分	約1時間

※乾燥時間は天候(送風・湿度など)によって変動致します。

容量	1回塗り	2回塗り
0.7L	7.7㎡	3.85㎡
1.6L	17.6㎡	8.8㎡
3.0L	33.0㎡	16.5㎡
16kg	160㎡	80.0㎡

